

HOJA INFORMATIVA:

EL PROYECTO FASE II DE BART SILICON VALLEY DE VTA



De un Vistazo



El Proyecto Fase II de BART Silicon Valley de VTA es una extensión de seis millas y cuatro estaciones de BART desde la estación Berryessa / North San José (inaugurada en 2020) a través del centro de San José hasta la Ciudad de Santa Clara. La Fase II está planificado para incluir un metro de aproximadamente cinco millas, tres estaciones con plataformas subterráneas (28th Street / Little Portugal, Downtown San José y Diridon), una estación al nivel del suelo (Santa Clara), una instalación de mantenimiento y almacenamiento para trenes e instalaciones adicionales.

* Directamente, indirectamente y a través de beneficios inducidos.

Beneficios

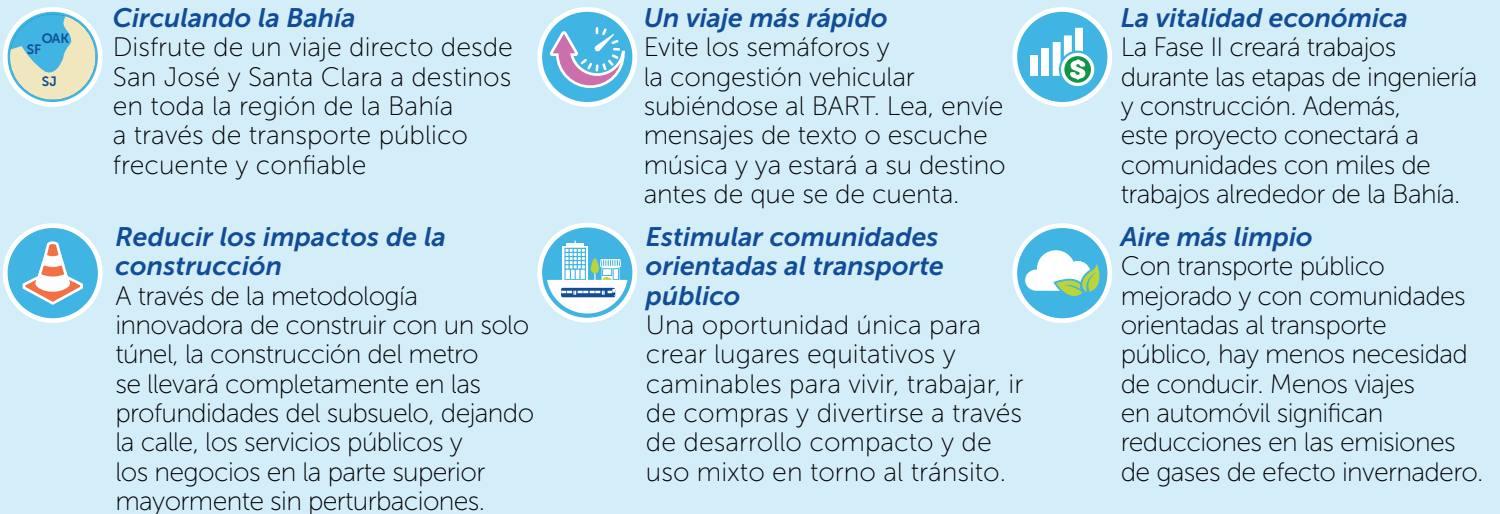

Financiamiento y perspectiva a cinco años

El proyecto cuenta con varias fuentes de financiamiento a nivel federal, estatal/ regional y local. Las fuentes de financiamiento incluyen el Programa New Starts de la Administración Federal de Transporte Público, el Programa Principal de Transporte Público y Ferrocarriles Interurbanos, la Medida Regional 3, la Medida A del año 2000 y la Medida B del año 2016.

